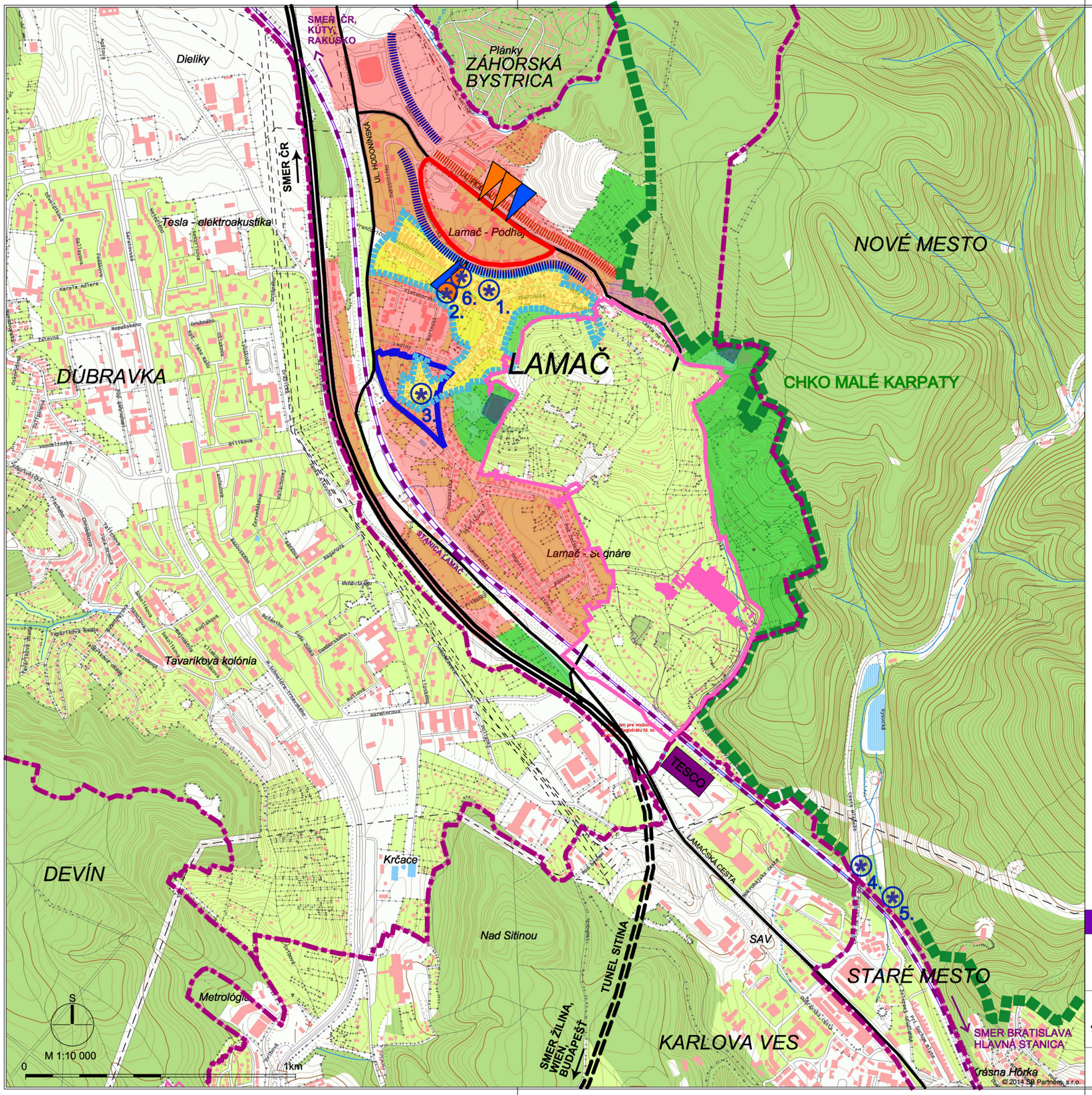

LEGENDA:

- VYMEDZENIE RIEŠENÉHO ÚZEMIA
- ZÓNA ZEČÁK
- HRANICE MESTSKÝCH ČASTÍ
- HRANICA CHKO MALÉ KARPATY
- HRANICA BÝVALEJ PAMIATKOVEJ ZÓNY LAMAČ
- HRANICA OCHRANNÉHO PÁSMA NKP KAPLNKA SV. ROZÁLIE
- DIAĽNICA D2
- HLAVNÉ DOPRAVNÉ KOMUNIKÁCIE
- ŽELEZNICA
- OBJEKTY ROZOSTAVANEJ NEMOCNICE RÁZSOCHY
- OBCHODNÝ DOM TESCO
- HLAVNÉ DOPRAVNÉ VSTUPY DO ÚZEMIA
- PEŠIE VSTUPY DO ÚZEMIA
- LÍNIA VYSOKOPODLAŽNEJ OBYTNEJ ZÁSTAVBY
- LÍNIA ZÁSTAVBY RODINNÝMI DOMAMI
- PÔVODNÁ HISTORICKÁ OBEC LAMAČ
- NOVODOBÁ ZÁSTAVBA MČ. LAMAČ
- ZÁHRADY
- TECHNICKÉ STAVBY

ZOZNAM NKP V ÚZEMÍ

1. DOM ĽUDOVÝ S HOSPODÁRSKOU ČASŤOU
2. KOSTOL SV. MARGITY
3. KAPLNKA SV. ROZÁLIE
4. MOST ŽELEZNIČNÝ - FRAGMENT
5. MOST ŽELEZNIČNÝ - FRAGMENT
6. POMNÍK PADLÝCH V I. A II. SVETOVEJ VOJNE

ČISTOPIS

"Územný plán zóny Bratislava, Lamač - Malokarpatské námestie"

objednávateľ: MESTSKÁ ČASŤ BRATISLAVA - LAMAČ
Ing. Peter ŠRAMKO, starosta
Malokarpatské nám.9, 841 03 BRATISLAVA
TEL: 64 53 66 11, FAX: 64 78 06 89

zhotoviteľ: SB PARTNERS, s.r.o.
Ing.arch. Karol BALAŠ, konateľ
Vlčkova 10, 811 04 BRATISLAVA, SLOVENSKO
Tel / Fax: 02 / 5245 0307, Mobil: 0903 228 525, 0911 222 906
E-mail: sbpartners@nextra.sk

VÚC:	Bratislava
okres:	Bratislava IV.
obec:	Bratislava - m.č.Lamač
katastrálne územie:	Lamač
riešiteľ:	Ing.arch. Karol BALAŠ a kol.
stupeň PD:	PaR
formát:	6 x A4

obsah výkresu: ŠIRŠIE VZŤAHY

výkres číslo:	číslo paré:	mierka:	august
1		M 1:10 000	2014